

Progetto realizzato con il contributo della
 Presidenza del Consiglio dei Ministri
 Ministro per le disabilità



PROGETTO "LO SCI PER TUTTE LE ABILITÀ"

CUP B59I22001900006 - CIG Z853AED095

Nome Attività : Hotel Lyshaus	Note
Comune di Gressoney Saint-Jean	
Via/Fraz. : Località Tschoarde n° 1	
Data Sopralluogo : 27/11/2023	Dimensioni esterne carrozzina raffigurata : Larghezza 60 cm, Lunghezza 107 cm
Scala : 1:40	

PIANO PRIMO

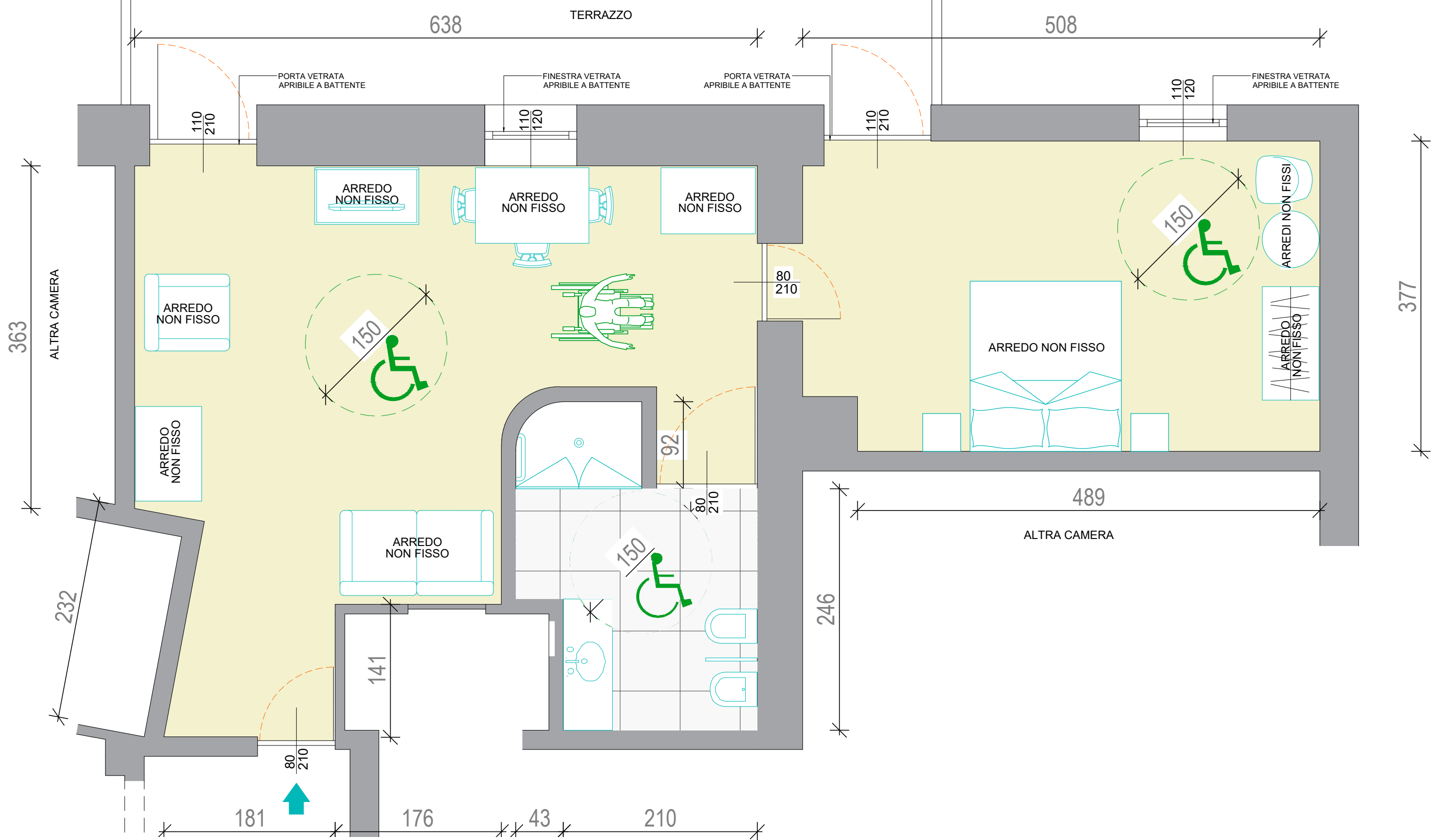

Progetto realizzato con il contributo della
 Presidenza del Consiglio dei Ministri
 Ministro per le disabilità



PROGETTO "LO SCI PER TUTTE LE ABILITÀ"

CUP B59I22001900006 - CIG Z853AED095

Nome Attività : Hotel Lyshaus	Note
Comune di Gressoney Saint-Jean	
Via/Fraz. : Località Tschoarde n° 1	
Data Sopralluogo : 27/11/2023	Dimensioni esterne carrozzina raffigurata : Larghezza 60 cm, Lunghezza 107 cm
Scala : 1:40	

PIANO PRIMO